REVISTA QUINZENAL DE WALT DISNEY

urtigão

CÓD. 5268:1

89

Cr$ 45,00

ABRIL JOVEM

LEIA:

A CHUVA DE MEDO

UM CAUSO DE ARREPIAR

REVISTA QUINZENAL DE WALT DISNEY

urtigão

CÓD. 5268:1

89

Cr$ 45,00

ABRIL JOVEM

LEIA:

A CHUVA DE MEDO

UM CAUSO DE ARREPIAR

ENTRE NA SELVA COM OS CAÇADORES MAIS ESPERTOS.

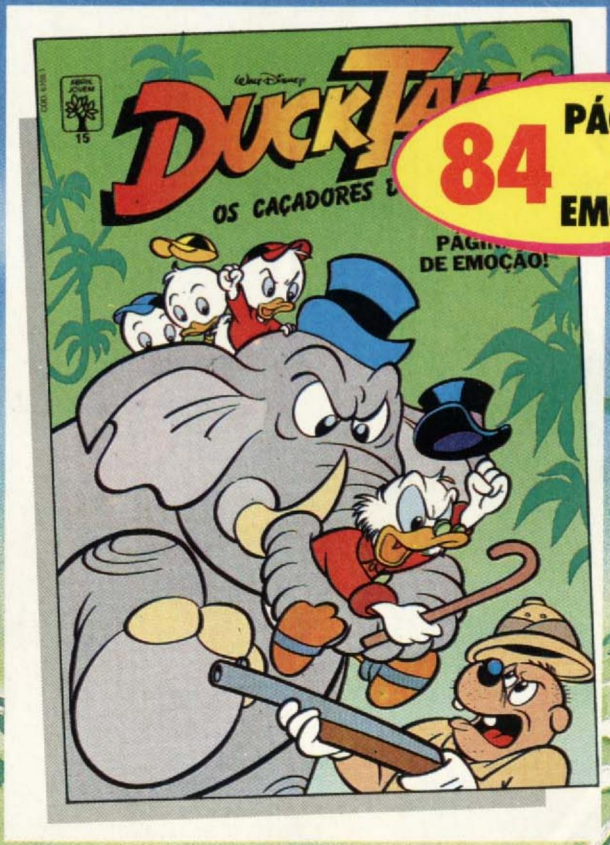

© Disney

Uma emocionante e perigosa aventura leva nossos destemidos Caçadores aos confins da selva.
Junte-se a eles e descubra que não se pode brincar com memória de elefante.
Esta e outras divertidas histórias esperam por você.
Não perca este show de ação!
Nas bancas.

Walt Disney
URTIGÃO E FIRMINA
O PRIMO CURIÓ
ISSO AQUI VAI PRO LIXO, URTIGÃO! LARGA!
NUM LARGO, SUA ABEILUDA! É LIXO, MAIS É DE ESTIMAÇÃO!
B 900034-UT 89/1

OOOPA!

TÁ VENO? OCÊ EMPORCAIÔ A SALA TODA!
CURPA SUA! QUEM MANDÔ MEXÊ NOS MEUS PERTENCE?

MAIS PRA QUE OCÊ QUÉ ISSO, HOME? UM CABO DE ENXADA SEM ENXADA!

PRA QUANDO EU PERCISÁ FAZÊ OTRA ENXADA JÁ TÊ O CABO ARA!

© DISNEY

E ESSA MAÇAROCA DE CORDÃO VEIO?
QUANTA INGNORÂNCIA! ISSO É CADARÇO PRA AMARRÁ MINHAS BOTINA!

MAIS OCÊ NEM USA BOTINA!
MIÓ! ANSIM EU NUM GASTO OS CADARÇO!

ENXERIDA! RESMLINGONA!

HUMPF! OCÊ QUE É UM CORAÇÃO MOLE E NUM SABE JOGÁ NADA FORA!

É ISSO MEMO! EU DÓ VALÔ PRAS MINHAS COISA!
NUM QUERO SABÊ DE LIXO DRENTO DE CASA!

O URTIGÃO TEM RAZÃO! O QUE É NOSSO TEM QUE SÊ BEM TRATADO, DONA!
HEIN?

QUEM É OCÊ?
SEU PRIMO CURIÓ URTIGUINHA! TÁ ME ESTRANHANO?

EITA! QUEM TÁ VIVO SEMPRE APARECE! COMÉ QUE VAI OCÊ?
(COF! COF!) MAR, URTIGUINHA! MUITO MAR!

NA VERDADE, OS MÉDICO DIZ QUE EU TÔ NOS MEUS URTIMO DIA!
NOSSA!

TUDO QUE EU QUERO É UM TETO PRA PASSÁ DESSA PRA MIÓ!

MINHA CASA É SUA, PRIMO! PODE SE AJEITÁ!

BÃO... OS POTÔ TAMÉM DIZ QUE EU POSSO DURÁ MAIS UM POCO C'UM TRATAMENTO ESPECIAR!
NUM DIGA?!

É... UMA DIETA! TEM UMA VENDA LÁ NA VILA, NÉ? VAMO BUSCÁ AS MIUDEZÁ?

HUM...
MAIS É CRARO! AGORA MEMO!

PRIMO... OCÊ TEM UM CORAÇÃO DANADO DE BÃO, SÔ!

E NA VENDA...
UM PACOTE DESSE AQUI, MAIS ISSO...

PUXA... QUANTA COISA!

BÃO... SE OCÊ ACHA DEMAIS... AI, AI!
NÃO, PRIMO! TUDO QUE OCÊ PERCISA!

INTÃO... SEGURA MAIS ESSE, E ESSE...
DANÔ-SE... VÔ TÊ QUE FAZÊ UM FIADO AQUI NA VENDA!

FIRMINA! CHEGAMO...

E EU NUM TÔ VENO?

A SINHORA VAI FAZÊ O FAVÔ DE PREPARÁ UM ASSADO, UM BOLO DE FUBÁ, UMA TORTA DE QUIABO, UM...
ÊÊÊÊ! VEM UM BATAIÃO ARMOÇÁ, É?

ENGRAÇADINHA! É PRA MOR DE TRATÁ BEM O PRIMO!
SEI...

DEPOIS...
ESSA HISTÓRIA DE PRIMO NUM TÁ ME CHERANO BEM!

FIRMINA! VÔ CAPINÁ UM POCO! CUIDA DO CURIÓ!
HUMPF!

RÊ, RÊ! CADA QUITUTE! CUM ESSA VISITA DO PRIMO AQUI, VAI SÊ UMA FARTURA!

HORAS DEPOIS...
UFA! QUE DUREZA! MAIS CAPINEI A ROÇA TODINHA!

UÉ! CADÊ O CURIÓ?
JANTÔ E DRUMIU! SENTA QUE A COMIDA TÁ NA MESA!

FEJÃO... SÓ ISSO?! E O RESTO?
ARA, O RESTO...

O TRATANTE DO SEU PRIMO DEVORÔ TUDO!
NUM FALA ANSIM DELE! O CURIÓ TÁ DOENTE!

ELE COME MAIS DO QUE GAFANHOTO! CADA UM TEM A FAMIA QUE MERECE!
AH, É? A SUA É DE JARARACA OU DE LAGARTIXA?

OLHA O TELEGRAMA...

PODE DEXÁ QUE EU RECEBO...

INTÃO? QUE DEMORA! LÊ LOGO QUE NINGUÉM AQUI É BÃO NISSO!
UÁÁÁÁÁ!
JÁ TÔ INO... É PRO CURIÓ!

É SOBRE UMA TIA SUA CHAMADA GEROMIRDA! ELA DEXÔ CASA CUM PISCINA E DINHERO PROCÊ!
MINHA NOSSA! A VÉIA GEROMIRDA!

MAIS QUE PENA... CUM SUA DOENÇA, OCÊ NEM VAI APROVEITÁ!

QUEM DISSE?

VÔ APROVEITÁ, SIM! E PUR MUITO TEMPO! FIQUEI CURADO DE REPENTE... TÔ C'UMA SAÚDE DE FERRO!

O DANADO ME ENGANÔ!
NUM FOI NEM DIFÍCIR!

SÓ QUE ELE TAMÉM VAI SE ESTREPÁ!
PUR QUÊ?

A TAR DA TIA GEROMIRDA TÁ É UMA FERA C'O CURIÓ, COBRANO UMA DÍVIDA DELE! QUANDO O DANADO CHEGÁ LÁ... RI, RI!

NUM DISSE? EU TAVA CERTA! JÁ CHEGA UM CORAÇÃO DERRETIDO AQUI DRENTO DESSA CASA!

OCÊ TÁ FALANO DE MIM?

OCÊ TAMÉM IA SÊ ENROLADA SE FOSSE PRIMO SEU, ESPERTÁIONA!
NA-NÉ-NI-NÓ- NUNCA!

QUÉ APOSTÁ? EU... AIIII!
URTIGÃO! O QUE FOI?

O ABORRECIMENTO... AI! QUE DÓ NO PEITO!
VEM SE DEITÁ, URTIGUINHA! CUIDADO!

EU VÔ PREPARÁ UMA CEIA DECENTE PROCÊ! O TRAVESSEIRO TÁ BÃO?

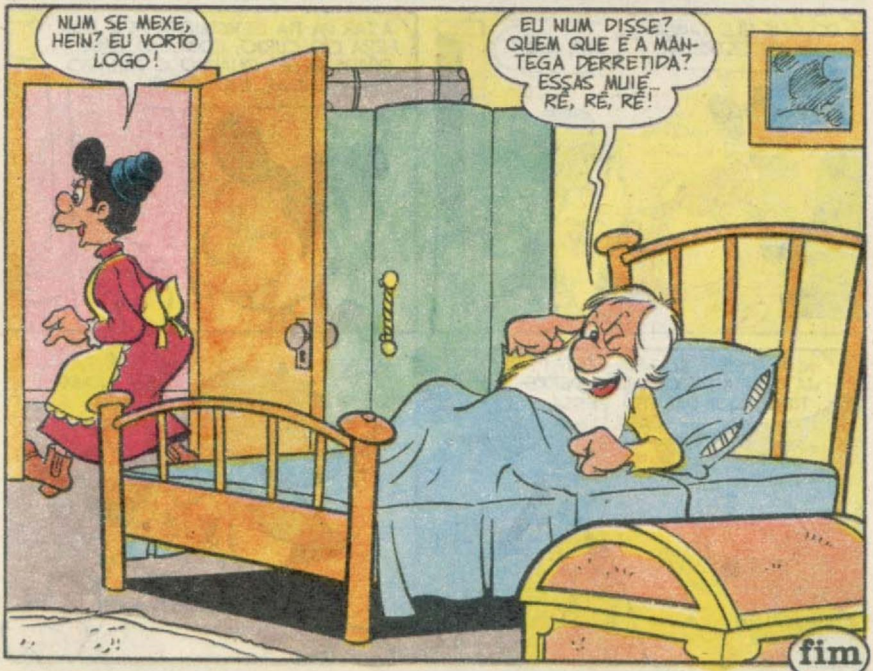
NUM SE MEXE, HEIN? EU VORTO LOGO!
EU NUM DISSE? QUEM QUE É A MANTEGA DERRETIDA? ESSAS MULIÉ... RÉ, RÉ, RÉ!

fim

WALT DISNEY

BRUXA NA FAZENDA É ESPANTALHO

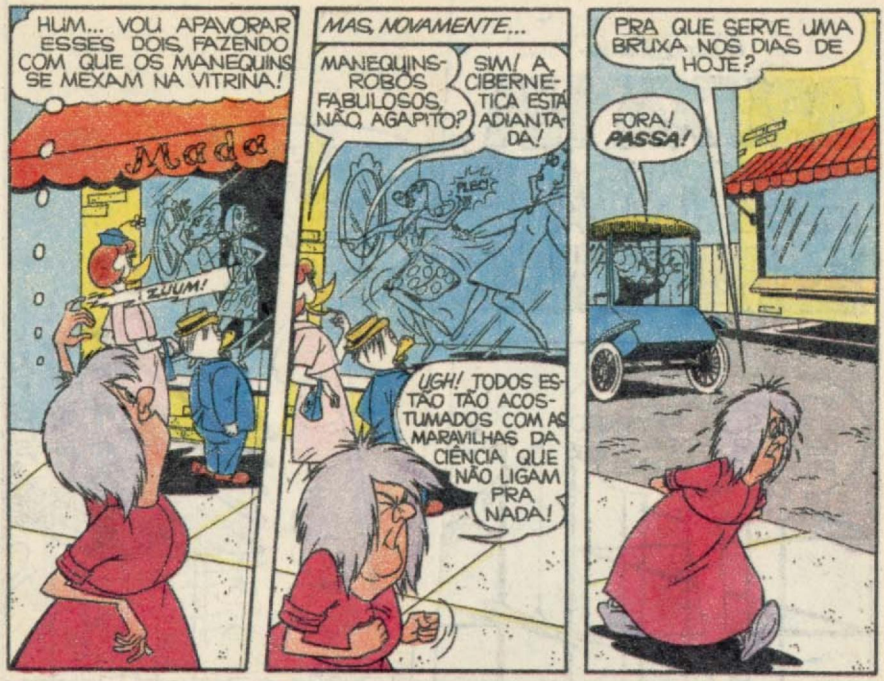
HUM... VOU APAVORAR ESSES DOIS, FAZENDO COM QUE OS MANEQUINS SE MEXAM NA VITRINA!
Mode
ZUUM!
MAS, NOVAMENTE...
MANEQUINS-ROBÔS FABULOSOS, NÃO, AGAPITO?
SIM! A CIBERNÉTICA ESTÁ ADIANTADA!
PLEC!
UGH! TODOS ESTÃO TÃO ACOSTUMADOS COM AS MARAVILHAS DA CIÊNCIA QUE NÃO LIGAM PRA NADA!
PRA QUE SERVE UMA BRUXA NOS DIAS DE HOJE?
FORA! PASSA!

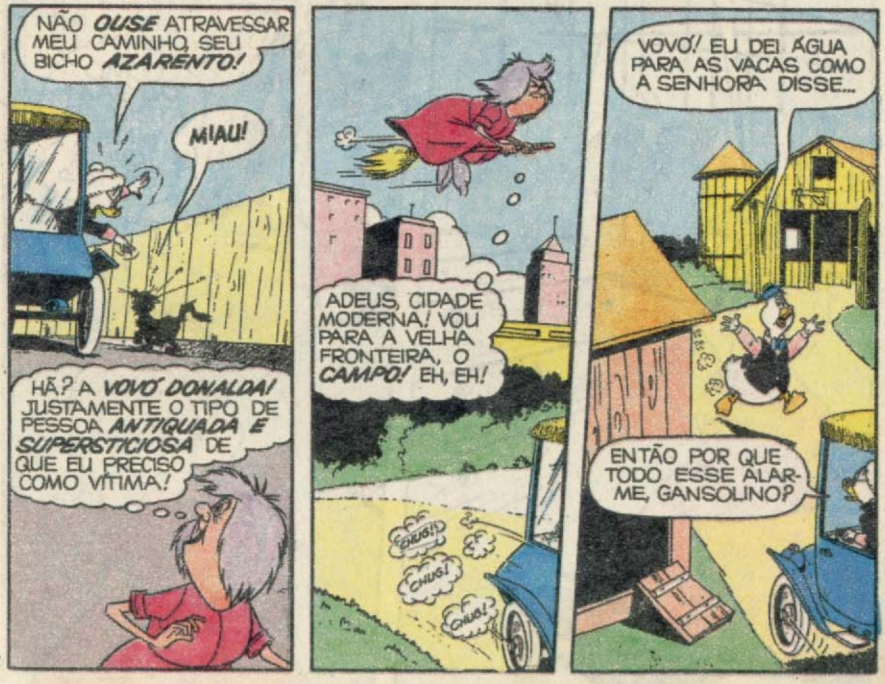
NÃO OUSE ATRAVESSAR MEU CAMINHO, SEU BICHO AZARENTO!
MIAU!
HÃ? A VOVÓ DONALDA! JUSTAMENTE O TIPO DE PESSOA ANTIQUADA E SUPERSTICIOSA DE QUE EU PRECISO COMO VÍTIMA!
ADEUS, CIDADE MODERNA! VOU PARA A VELHA FRONTEIRA, O CAMPO! EH, EH!
CHUG!
CHUG!
CHUG!
VOVÓ! EU DEI ÁGUA PARA AS VACAS COMO A SENHORA DISSE...
ENTÃO POR QUE TODO ESSE ALARME, GANSOLINO?

MAS PARECE QUE ELAS NÃO GOSTARAM!
SEU IDIOTA! MANDEI DAR ÁGUA PARA ELAS BEBEREM!
MUU!
MUU!

IUPI! O EMPREGADO DELA É IDIOTA, TAMBÉM! VOU ME DIVERTIR ÀS PAMPAS AQUI!
BEM... POR ONDE COMEÇAREI?

EH, EH! VOU LANÇAR MEU PODER LEVITACIONAL SOBRE AQUELE MONTE DE CAPIM!
PARAPÁ-PARAPIM! SUBA, CAPIM!
BOM! BOM!

VOVÓ! VOVÓ... VEJA O MONTE DE CAPIM!
(GLUP!) QUE HORROR!

DEPRESSA, GANSOLINO! VAMOS AO PORÃO ANTES QUE O FURACÃO! NOS PEGUE!
H-HEIN? FURACÃO? BAH!

O JEITO É TENTAR OUTRO GOLPE QUANDO ELES SAÍREM!
TSS, TSS! QUEBREI OS ÓCULOS! AGORA TEREI QUE IR PROCURAR O SOBRESSALENTE LÁ EM CIMA!
É UMA PENA, VOVÓ!

LOGO DEPOIS...
ESTÃO SAINDO DO PORÃO!
MEXA-SE E ASSUSTE-OS ESPANTALHO! EH, EH!
ZOMP!

BUUUU!
PARE DE TOLICE, GANSOLINO, E AJUDE-ME A ENCONTRAR MEUS ÓCULOS OU NÃO PODEREI VER NADA DIREITO!

TRAGA O BAÚ PARA FORA! ASSIM PODEREI PROCURAR MELHOR!
HEIN? ELA ESTÁ DANDO ORDENS AO ESPANTALHO COMO SE FOSSE UM CRIADO!

SUA TOLA! ELE É UM HOMEM DE PALHA... UM ESPANTALHO!
É MESMO! EH, EH! E AINDA DIZEM QUE MILAGRES NÃO MAIS ACONTECEM!

BUÁ! COM MIL DUENDES! QUE FARÁ UMA BRUXA SE ELA NÃO CONSEGUE ASSUSTAR MAIS NINGUÉM?
EI! ENTÃO É ESSE TIPO DE SERVIÇO QUE VOCÊ QUER, COMADRE? POIS POSSO EMPREGÁ-LA AQUI!

EH, EH! ESTOU FICANDO MODERNINHA! ARRANJEI AGORA UM ESPANTALHO QUE VOA!
BEM, SEJA COMO FOR, ESPANTAR OU ASSUSTAR É TRABALHO DE BRUXA! FORA! PASSA!
fim

BRINQUE COM O Urtigão

Ô MISTURANÇA DANADA!

Você gosta de resolver quebra-cabeça? Então dê uma boa olhada no desenho **A** e, depois, numere certinho o desenho **B**. Vamos lá?!

A

① ② ③ ④ ⑤ ⑥ ⑦ ⑧

B

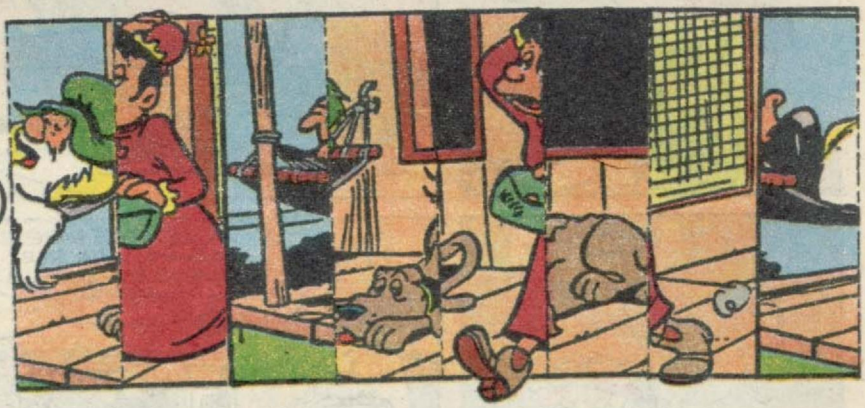

A	B	C	D	E	F	G	H
3	7	1	4	6	5	8	2

Resp.: a-3, b-7, c-1, d-4, e-6, f-5, g-8, h-2.

WALT DISNEY

PROF. PARDAL

O AVIÃO DO FUTURO

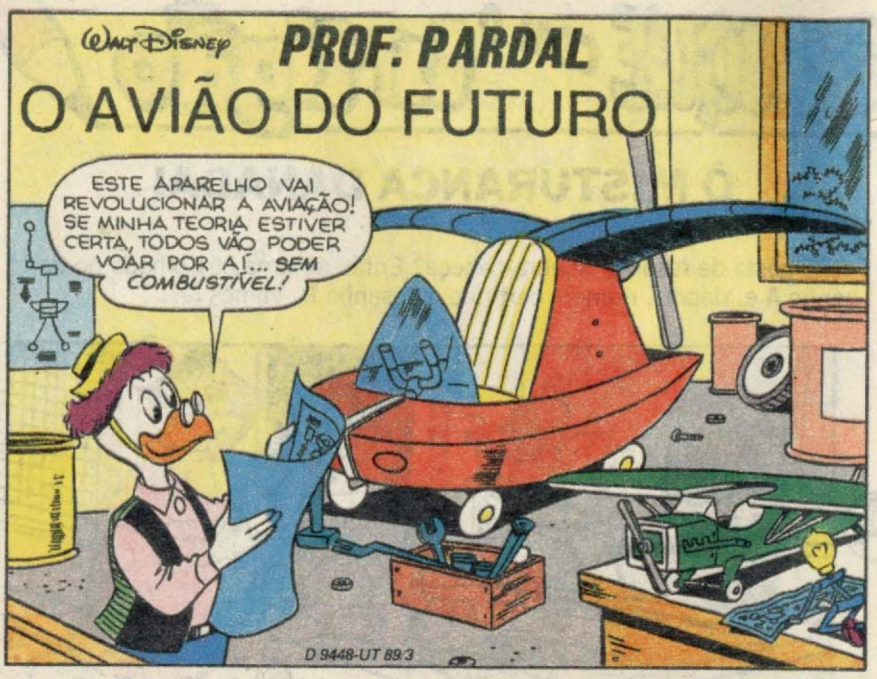

ENQUANTO ISSO...
PARE NA CASA DO PARDAL... VOU DAR UMA ESPIONADA PRA VER SE TEM ALGUMA COISA BOA PRA EU ROUBAR!

RÊ, RÊ! JÁ GANHEI MUITO DINHEIRO ROUBANDO AS IDÉIAS DELE!
SEI DISSO, SENHOR!

(GLUP!) O TOLO TÁ CONSTRUINDO UM AVIÃO BARATO! ISSO PODE ACABAR COM MEU IMPÉRIO DE COMPANHIAS DE TURISMO E DE FÁBRICAS DE AVIÕES!

PRECISO IMPEDIR... OU NÃO ME CHAMO MAIS LEVI GARISTA!

ESMAGUE O AVIÃO E DESTRUA OS DESENHOS DELE, RUI, SENÃO BOTO VOCÊ NA RUA!
SIM, CHEFE!

HUM... SE TIVESSE DINAMITE, EU EXPLODIA O LABORATÓRIO!

EU PODIA TACAR FOGO, MAS NÃO TEM FÓSFOROS AQUI!

BEM, O JEITO É ENTRAR LÁ E ASSALTAR O PARDAL!

LÁ DENTRO...
VOU COMPRAR UM ELÁSTICO, LAMPADINHA! VOCÊ JÁ IMAGINOU UM AVIÃO MOVIDO A ELÁSTICO, QUE MARAVILHA?!

NÃO FAÇA BAGUNÇA!

RÊ, RÊ! QUE SORTE! O DOIDÃO SAIU! AGORA O CAMINHO TÁ LIVRE!

VOU FAZER O SERVIÇO RAPIDINHO!

HUM... SE DESTRUIR O APARELHO, EU VOU ARRANHAR MINHAS BOTAS NOVAS!
?

JÁ SEI! VOU DESMONTAR O AVIÃO...

...E DEPOIS DESTRUO OS DESENHOS DELE! ASSIM O PARDAL NÃO PODERÁ MAIS REMONTÁ-LO!
ZUUUU!

SAI, PERNILONGO!
ZUUUUU!

VOU TRANSFORMAR ISSO AQUI NUM MONTÃO DE PEÇAS SOLTAS!
?
ZUUU!

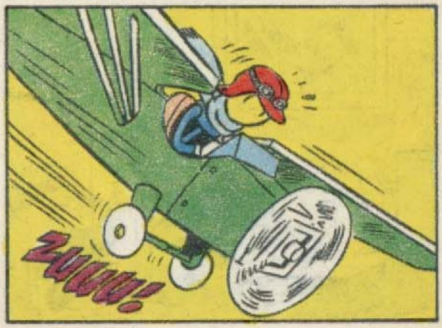
ZUUU!

E NUM VÔO RASANTE...
ZUUUU!

PLIM!
O QUE FOI ISSO?

ZUUUU!
BUMC!
ORA, É SÓ O AJUDANTE DO PARDAL ME BOMBARDEANDO COM CHAVES DE FENDA!

ZUUUU!
RÁ, RÁ! CONTINUE! ESTOU É SENTINDO CÓCEGAS!

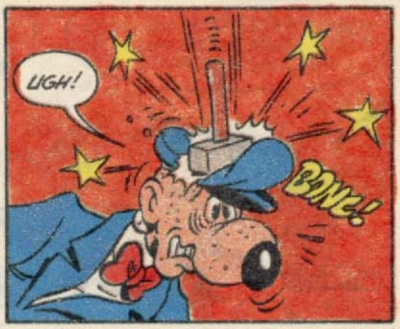
UGH!
BONC!

E ENTÃO...
AGORA É SÓ COLOCAR O ELÁSTICO NO APARELHO E PARTIR PROS TESTES!

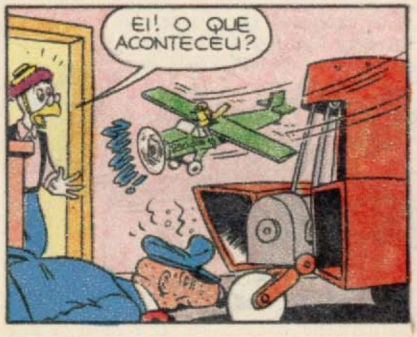
EI! O QUE ACONTECEU?

AH! VOCÊ NOCAUTEOU UM INTRUSO, HEIN, LAMPADINHA? BEM, SEU AVIÃO NÃO É TÃO INÚTIL ASSIM!
ZUUUU!

É MELHOR AVISAR A POLÍCIA!
ZUUUU!

DEPOIS... É O MOTORISTA DO LEVI GARISTA!
GLUP!
VAMOS PRENDÊ-LO TAMBÉM!
HUM!

MINHA INVENÇÃO É MUITO IMPORTANTE PRA SER SABOTADA! QUANTO MAIS CEDO EU FIZER OS TESTES, MELHOR!

LOGO DEPOIS...
ESTÁ NOVO OUTRA VEZ!

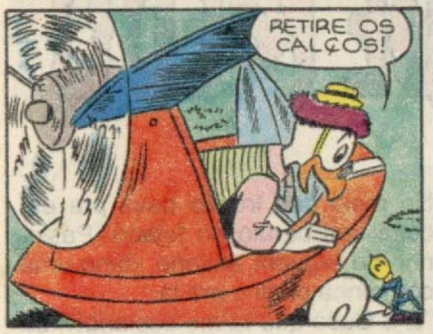
RETIRE OS CALÇOS!

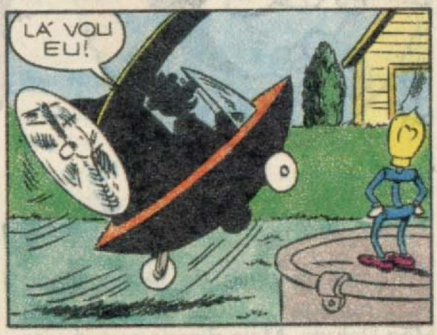
LÁ VOU EU!

P-P-PUXA! QUE D-DROGA DE AVIÃO!

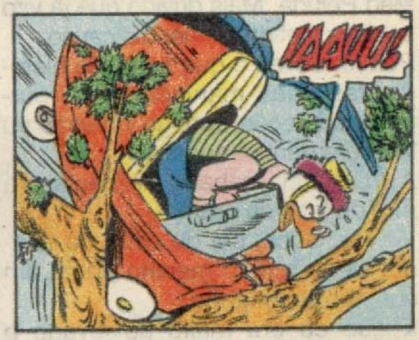
IAAUUU!

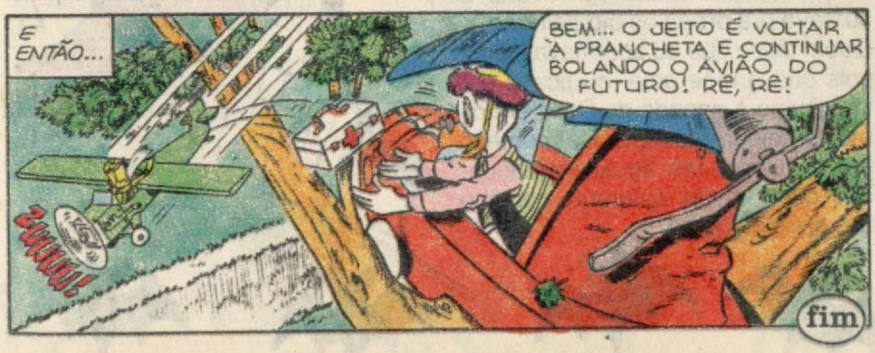
E ENTÃO...
BEM... O JEITO É VOLTAR À PRANCHETA E CONTINUAR BOLANDO O AVIÃO DO FUTURO! RÊ, RÊ!
ZUUUU!

fim

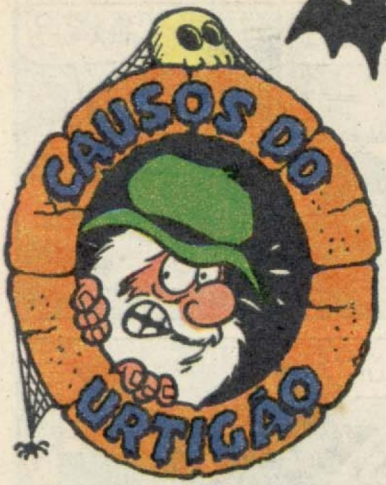

A CHUVA DE MEDO

Oceis já deve de tê escuitado cantiga de Cuca ou história da Mão Peluda. Mais duvido que já viro as duas metida no mesmo causo.

Pois é. Só eu é que sei essa história das duas marvada junta, purque aconteceu cumigo quando eu inda era bem pequeno.

A mãe tinha cabado de cantá pra mor de fazê eu drumi.

— Vai, Cuca, sai de cima do teiado! Dexa o meu menino drumi um soninho sossegado!

É que eu era muito do levado e custava pra pregá os óio de noite.

Quem disse que eu acarmava? Despois que a mãe saía, eu ficava era imaginano a danada da Cuca em cima do teiado da casa. Daí começô um chuvaréu, um aguacero daqueles, cum trovão estorano pertinho das oreia da gente.

No meio dos trovão dava pra escuitá uns baruio no teiado. Passinho de arguém andano, dano uma corridinha pr'ali e pra lá.

"É a Cuca que tá me espiano!", eu matutei.

E fechei os óio pra vê se ela pensava que eu tava drumino. Parecia que a medonha ia inventá de descê e levá eu embora sei lá pra onde...
Aquele baruio d'água caíno lá fora, e eu nervoso, tremeno mais do que vara verde, sô! Foi dano vontade de pegá o pinico debaxo da cama. Mais se eu mexesse um poquinho só, a Cuca ia sabê que eu tava era acordado. Intão o que eu fiz foi trançá bem as perna e fechá os óio inda mais apertado.
Se eu moiasse a cama... vixe! Aí memo é que vinha o pió: a Mão Peluda! Ela vinha beliscá menino que dexa o cochão encharcado de noite...
De repente, ovi a porta do quarto rangeno:
— Reeeque!

E pronto. Gelei intero, do úrtimo fio de cabelo inté a ponta da unha do dedinho do pé! E uns passão viero pra riba de mim. Despois, puxaro minha manta... Eita! Quem será que era? A Cuca? A Mão Peluda?
E se eu não tinha feito antes, fiz foi na hora!
— Urtigão, seu medroso!
Intão conheci a vóis do mano Urtigardo. Era ele que tinha vino me assustá. Mais, bem feito! Meu sustão feis moiá a mão dele logo na hora que o safado tava preparano um beliscão pra mim.
Só tem uma coisa que inté hoje eu num entendi: aquele baruio no teiado no meio das trovoada... era rato, era gambá? Ou era memo a marvada da Cuca?!

Texto de Lino de Albergaria

ESTE É LEGAL DEMAIS!

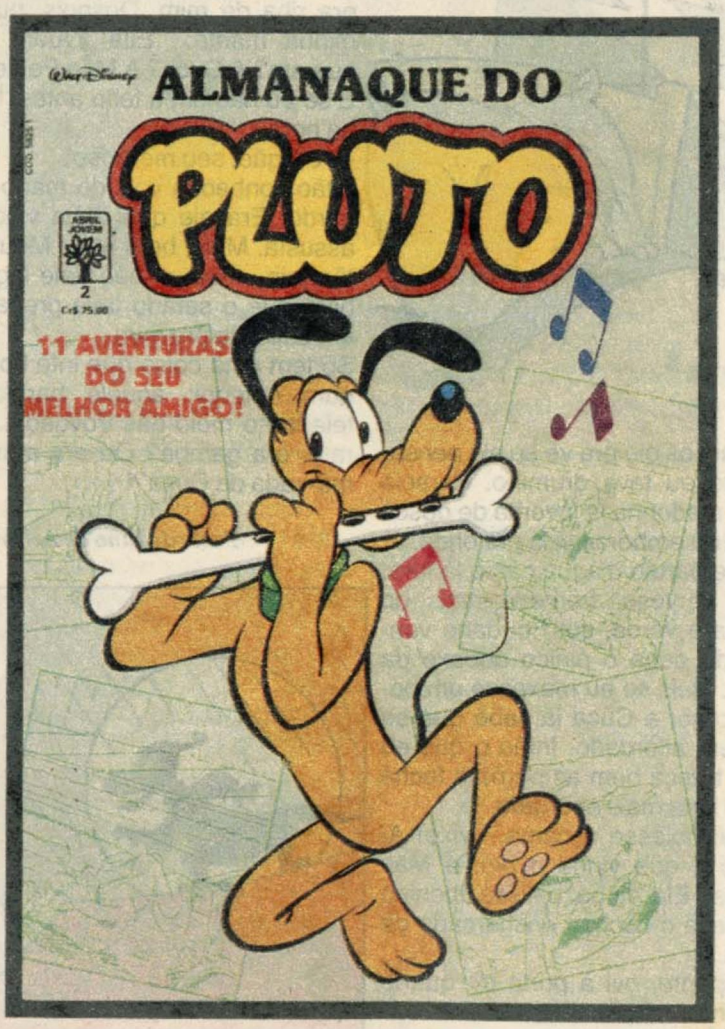

Nas bancas

Prepare-se para rir sem parar e se divertir *pra cachorro* com este almanaque. Você vai adorar!

© Disney

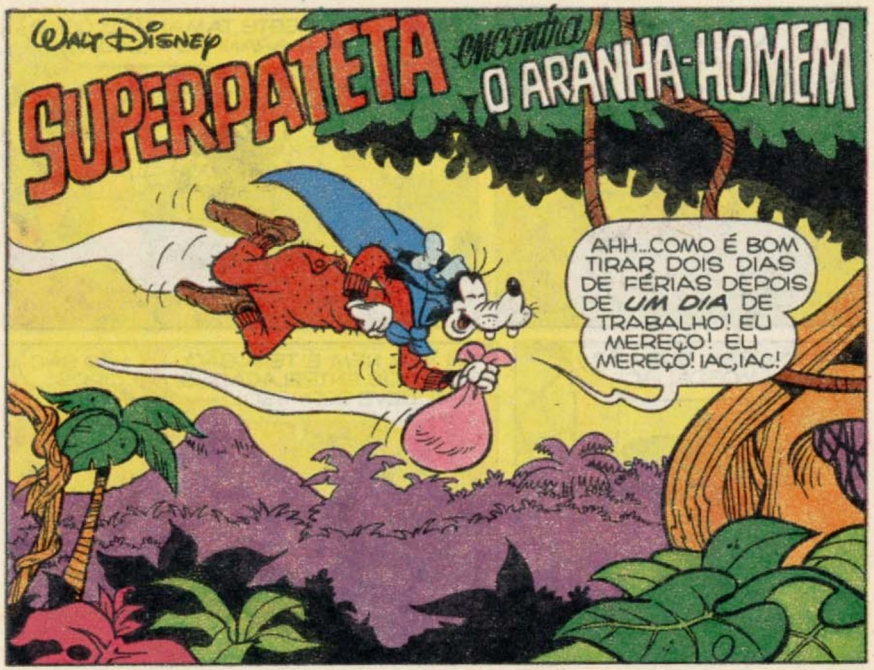
Walt Disney
SUPERPATETA encontra O ARANHA-HOMEM
AHH...COMO É BOM TIRAR DOIS DIAS DE FÉRIAS DEPOIS DE UM DIA DE TRABALHO! EU MEREÇO! EU MEREÇO! IAC, IAC!

TROUXE UM LANCHE E SUPERA-MENDOINS! UM SUPER-HERÓI PREVENIDO VALE POR CEM QUE NÃO SÃO!

O DIFÍCIL É ESCOLHER UM LUGAR SEM FORMIGAS! MINHA SUPERVISÃO VÊ ATÉ RASTRO DE FORMIGA!
ZUP!
ZUP!
B 820017-RZC 1563 2-UT 89.4

OBA! ENFIM, UM LUGAR SEM FORMIGAS!
EPA!
CRINCH!

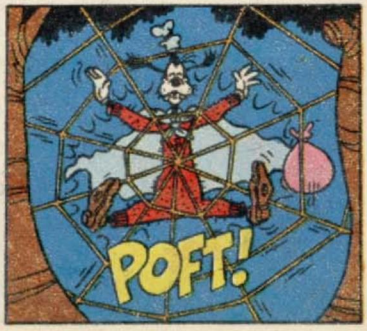
POFT!

PARECE UMA ENORME TEIA DE ARANHA!

SE A TEIA É DESTE TAMANHÃO, COMO NÃO SERÁ O ARANHÃO?! (GLUP!)

AINDA BEM QUE NÃO SOU MOSCA! IAC!
VUP!

VA! VER, NEM É TEIA! SÃO SÓ CIPÓS ENTRELAÇADOS! É... DEVE SER ISSO!
NÃO SÃO CIPÓS! É TEIA, MESMO!

QUEM É VOCÊ?

SOU O FAMOSO SUPERPATETA!
E EU SOU O FAMOSO ARANHA-HOMEM!

EU ESTOU AO LADO DA LEI! E VOCÊ?
EU TAMBÉM, CARA! APERTE OS OSSOS!

A-AMIGO!
AMIGO!
CRAC!
CRIC! CREC!

DE ONDE VOCÊ É? DA MATA DO VUM-VUM?
NÃO! SOU DE PATÓPOLIS, E VIM PASSAR DOIS DIAS DE FÉRIAS AQUI!

PATÓPOLIS? NUNCA OUVI...
EPA!
UAÁÁÁ!
CRÁÁÁ!
CRÁÁÁ!

EI! QUE GRITARIA MAIS HORRÍVEL FOI ESSA?
SÓ PODE SER UMA COISA!

QUE COISA?
GRITOS DE CAÇADORES CLANDESTINOS!

VOU COM VOCÊ! ESTOU ACOSTUMADO COM TUDO QUE É FORA-DA-LEI!
SILÊNCIO, AGORA!

O QUE ELES ESTÃO CAÇANDO?
CAÇA DA GROSSA, CARA! DA GROSSA!
ZUP!

ONÇAS? TIGRES? ELEFANTES?
SILÊNCIO!

EI! SE QUISER, POSSO CARREGAR VOCÊ! JÁ LEVEI COISAS MAIS PESADAS!
TENHO MEUS RECURSOS!
NÃO PRECISA SE OFENDER!

EPA! CAÍ NOUTRA TEIONA!
EU NUNCA CAIO! EH, EH, EH!
POF!

DEPRESSA, CARA!
CALMA! ESTA TEIA É MAIS FORTE QUE A OUTRA!

PEGAMOS MAIS DE VINTE MOSCAS! EH, EH, EH!
PESSOAL, AÍ VEM O ARANHA-HOMEM! PREPAREM A ARMADILHA!

O ARANHA-HOMEM CAIU COMO UMA MOSCA!
DROGA! ME PEGARAM!
PLANC!

UFA! ME LIVREI! MAS PRA ONDE FOI O ARANHA-HOMEM?

EI! UM MARIMBONDO! ATRÁS DELE!
MARIMBONDO? ONDE? ONDE?

CONFUNDIRAM O SUPERPATETA COM UM MARIMBONDO!
UM MARIMBONDO! PREPAREM A ARMADILHA!

OBA! ESTÁ PRESO!
TCHUNC!
BOM TRABALHO, ZUG!

VOCÊS NÃO SABEM COM QUEM SE METERAM! ARREBENTO ESTA GAIOLA SÓ COM O DEDINHO! VEJAM!
ESSE CARA DEVE VALER UMA NOTA!

HÃ...COM O DEDINHO NÃO DEU, MAS ARREBENTO SÓ COM A MÃO ESQUERDA!

...NÃO DEU! EPA! PASSOU O EFEITO DO SUPERAMENDOIM! (GLUP!) E EU DEIXEI CAIR O SACO DE LANCHES E SUPERAMENDOINS LÁ NA PRIMEIRA TEIA!
ZOIM!

ARANHA-HOMEM! PEGARAM VOCÊ TAMBÉM?
SÃO OS OSSOS DO OFÍCIO!

E AGORA? COMO A GENTE SAI DESSA?
VOANDO! LEVANTA VÔO COM GAIOLA E TUDO E ME LEVA JUNTO! MOLEZA!

NÃO VAI DAR...
MAS VOCÊ NÃO DISSE QUE TEM OS SEUS TRUQUES?

POIS É...MAS É QUE AGORA ESTOU FRACO! PERDI MINHA SUPERFORÇA!
PERDEU A FORÇA? QUE DROGA DE SUPER-HERÓI É VOCÊ?

SÃO OS OSSOS DO OFÍCIO! EH, EH! USE AQUELA TEIA QUE SAI DO SEU PULSO!
HÃ... ACABOU O ESTOQUE!

PÔXA! E AGORA? COMO É QUE A GENTE SAI DESSA?
VAMOS SAIR NA MARRA!

FIQUE COM OS BANDIDOS DA ESQUERDA QUE EU FICO COM OS DA DIREITA!
CERTO!

VOCÊ VAI VER COMO FOI QUE EU ACABEI COM O BANDO DO PÉ BRANCO DE PATÓPOLIS! ERAM UNS VINTE!
E EU VOU MOSTRAR COMO DERRUBEI DEZ ARANHAS COM UMA RASTEIRA!

POR FALAR EM RASTEIRAS, EU...BLÁ, BLÁ, BLÁ!
E EU... BLÁ, BLÁ, BLÁ... E SÓ COM UM TAPA!

MUITO TEMPO DEPOIS...
QUANDO EU CONTAR TRÊS, VOCÊ DÁ TUDO QUE PODE PRA ARREBENTAR A GAIOLA!
FALOU! MAS NÃO VAI SER FÁCIL!
BAH! ENQUANTO OS IDIOTAS DISCUTIAM, FOMOS PRESOS POR UM SIMPLES PATRULHEIRO DAS SELVAS! GRRRR!
fim

CORREIO DA ROÇA

MANDE SUAS CARTAS PARA:
REVISTA URTIGÃO
R. BELA CINTRA, 299
01415-SÃO PAULO-SP

QUÉ COMPRÁ OU VENDÊ

"Querido véio Urtigão, na minha coleção tão fartano as seguintes revista sua: 47, 48, 50 a 62, 68 a 71, 74 e 75. Pede pra seus leitô me escrevê, aqueles que tem essas revista, que eu compro ou troco pur otras. Um abraço pro sinhô."

Adelino A. Caioni
Caixa Postal 301
78580 - Alta Floresta - MT

Tá bão, Adelino. Mais num me chama de véio. Véio é pano de chão usado. Um abraço procê.

MAIÓ DE IDADE

Eu acho que as revistas em quadrinhos não são apenas para crianças mas também para os adultos."

Antônio S. Silva (36 anos)
R. Cambará, 87
06300 - Carapicuíba - SP

Ô, cumpádi Antônio! Ocê é dos meu! Num importa a idade pra gostá das nossas revista, sô. Óia, eu tô torceno procê recebê um montão de carta dos leitô adurto. Inté!

FOFOCA DA ROÇA

Do **Mauro**
São Paulo - SP

Pro **Ramilto**
São Paulo - SP

BLA! BLA! BLA!
BLA! BLA! BLA!
BLA! BLA! BLA!

"Ramilto, quando a gente for almoçar juntos de novo, por favor não peça ao garçom pra trazer uma 'cumbica' de feijoada; peça uma 'cumbuca', primão."

Vixe! Eu num quero sabê de cumbica nem de cumbuca, purque num gosto de fofoca nem de home fofoquero. Cumigo, não!

Walt Disney

MICKEY E CHIQUINHO

O ACAMPAMENTO

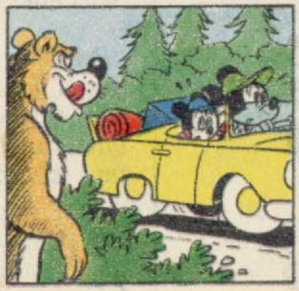

GUGU VAI FAZER VOCE VIAJAR!

© 1990 Loriga

Você já imaginou como seria ser teletransportado por um videogame e ir parar numa outra dimensão, cheia de armadilhas e seres eletrônicos? Pois foi isso que aconteceu com o Gugu, depois que ele recebeu um certo "presentinho" do seu inimigo Jucamaleão. Esta superaventura você também vai viver, embarcando com o Gugu nesta edição.

Não perca! Nas bancas.

PRA VOCÊ DELIRAR!
Poster e entrevista exclusiva com

Walt Disney
URTIGÃO E PENINHA
PORCARIA DE NEGÓCIO
VEJA, TITIO! GANHAMOS UM LEITÃO!
ÓINC!
?!
COMO ASSIM, GANHAMOS UM LEITÃO? AQUI É UM JORNAL, NÃO UM CHIQUEIRO!
CALMA, TITIO!
DEIXA EU EXPLICAR, TITIO...
VOCÊ SEMPRE EXPLICA! E PARA DE ME CHAMAR DE TITIO!
TÁ LEGAL, TIOZINHO! LEMBRA QUE ME TRANSFERIU PRA SEÇÃO DE CLASSIFICADOS?
CLARO! A REDAÇÃO NUNCA ESTEVE TÃO CALMA!
A PATADA
POIS É! PRA INCREMENTAR NOSSAS VENDAS, RESOLVI ACEITAR ANÚNCIOS A TROCO DE MERCADORIAS!
ÓINC!
?

JÁ ENTENDI! ESSE LEITÃO FOI O PAGAMENTO DE ALGUM SITIANTE!
ISSO! GOSTOU, TIOZINHO?

NÃO! LIVRE-SE DELE AGORA!
SIM, TIOZINHO!
ÓINC!
ZUM!

BATARDE, MOÇO! QUERO BOTÁ NO SEU JORNAR QUE EU TÔ VENDENO UM ENGENHO DE FAZÊ FARINHA!
COCÓ!
SINTO MUITO! JÁ ESGOTAMOS A VENDA DE ANÚNCIOS...
PENINHA Classificados

COMO VOU SAIR DESSA?
SINTO, NÃO ACEITAMOS MAIS!
A PATADA
BÉÉ!

ESCUTE, NÃO QUER FICAR COM ESTE LEITÃO?
NÃO, SÓ CRIO BODE E CABRA! MAIS...

O URTIGÃO TEM CRIAÇÃO DE PORCO! OCÊ CONHECE ELE?
MUITO!

ASSIM...
!URRU! URTIGÃO! VENHO COM UMA OFERENDA DE PAZ!
ESSA VOIS...

COMO OCÊ TEM CORAGE DE APARECÊ AQUI DESPOIS DA URTIMA ENCRENCA QUE APRONTÔ?
QUE ENCRENCA? F-FORAM TANTAS... ISTO É...
TRIC! TRIC!

TAMÉM NUM LEMBRO, MAIS FOI DANADA! LARGA ISSO, QUE EU NUM BATO NUM PATO SEGURANO PORCO...
MAS... MAS...

UÊ... QUE BELEZURA DE LEITOINHA OCÊ TEM AÍ!
É, NÃO É?

ENTÃO... É A TAL OFERENDA DE PAZ QUE EU FALEI! É SUA!
NUM É, NÃO! CONHEÇO TODAS AS MINHAS LEITOA!

VOCÊ NÃO ENTENDEU! EU ESTOU DANDO ELA PRA VOCÊ!
NO DURO?

EITA! INTÉ QUE OCÊ NUM É TÃO PESTE COMO QUE EU PENSAVA!
NO DURO?
ÓINC!

PUR CAUSA DESSE PRESENTE LEGAR NUM VÔ BATÊ NEM ATIRA CHUMBO NOCÊ! NÃO, MEMO!
PUXA! ESTOU COMOVIDO!
ABESTALHADO TAMBÉM!

AGORA... SE O CÃO TE ATACÁ, NUM POSSO FAZÊ NADA!
GLUP!
GRRR...

SOCORRO! FIRMINA!
ELA FOI PASSÁ UNS TEMPO NA CASA DE UMA TIA...
GRRR...

OCÊ APRENDEU DEREITINHO AQUELA CARA DE RAIVA QUE EU ENSINEI! PODE VORTÁ AO NORMAR!
GRRR...

RÊ, RÊ!
ZZZZ
BLUF!

TITIOZINHO, ME LIVRE! DAQUELE LEITÃO QUE, ALIÁS, ERA UMA LEITOA!
ÓTIMO! CADÊ O DINHEIRO?

QUE DINHEIRO?
O DINHEIRO PRA PAGAR O ANÚNCIO!

O SENHOR NÃO DISSE NADA SOBRE ISSO! SÓ MANDOU EU ME LIVRAR DO BICHO, E EU FIZ ISSO!

VOCÊ DEU A LEITOA DE GRAÇA?!

VOU DESCONTAR DO SEU SALÁRIO! AH, SE VOU!
NÃO! EU DOU UM JEITO!

ASSIM...
OI, URTIGÃO! COMO ANDA O NOSSO NEGÓCIO?
O QUÊ? E EU LÁ TENHO NEGÓCIO COM UMA PRAGA FEITO OCÊ?
JÁ SE ESQUECEU? A LEITOA...
OCÊ DEU ELA PRA MIM, LEMBRA?
É QUE VOCÊ ME ENXOTOU ANTES DE EU EXPLICAR DIREITO! É O SEGUINTE...
IH... EU SABIA QUE NUM DEVIA DE ACEITÁ PRESENTE DE PATO...
...VOCÊ CUIDA DA LEITOA PRA MIM! QUANDO ELA CRESCER, A GENTE VENDE E DIVIDE O LUCRO!
É JUSTO!
É MESMO?! VOCÊ ACEITA?
ACEITO, MAIS NUM VÔ VENDÊ ELA, NÃO! ELA TEM CARA DE PREMIADA!
ÓINC!
ÓINC!
DESPOIS DE CRESCÊ, VAI GANHÁ TUDO QUANTO É PRÊMIO NOS CONCURSO DAS FERA! ARA SE VAI!
PUXA, ISSO É MELHOR QUE VENDER, MESMO! O TIO VAI FICAR ABISMADO COM O MEU TINO COMERCIAL!

ENTÃO CUIDE BEM DELA, URTIGÃO! VIREI AQUI DE VEZ EM QUANDO PRA VER O DESENVOLVIMENTO DA MINHA LEITOA PREMIADA!
NOSSA!
TIOZINHO, PODE DESCONTAR AQUELE ANÚNCIO DO MEU SALÁRIO, VIU?
VAI TER UMA SURPRESA MAIS TARDE! RI, RI!
?

E A "LEITOINHA" VAI CRESCENDO...
OCÊ VAI ARRASÁ, MENINA!
ÓINC!
CHOMP! CHOMP!

... ASSIM COMO A IMAGINAÇÃO DO PENINHA...
TRABALHA, PREGUIÇOSO!

ATÉ QUE...
JÁ VIU, URTIGÃO? VAI TER UMA FEIRA AGRÍCOLA EM PATÓPOLIS HOJE!
HOJE FEIRA AGRÍCOLA GRANDES PRÊMIOS
É, JÁ SEI! TEMO QUE ARRANJÁ TRANSPORTE PRA PORCA!

ORA, EU LEVO ELA NO MEU CARRO!
OCÊ TÁ CAÇOANO! VAMO PERCISÁ DE ARGO MAIÓ!

CARAMBA! ELA CRESCEU TANTO ASSIM?
VEM VÊ!

PUXA! ELA VAI GANHAR FOLGADO! ESTOU RICO!
TAMOS RICO, PRAGA!
ÓINC!
CLARO, CLARO! VOU BUSCAR UM REBOQUE E JÁ VOLTO! RI, RI! SÓ QUERO VER A CARA DO TIO!
COF!
VRUM!
DEPOIS, NA FEIRA...
E ATENÇÃO PARA O PRÊMIO DA MELHOR PORCA DA FEIRA!
SOMOS NÓS!
1º PRÊMIO
A VENCEDORA É A PORCA DO FAZENDEIRO GUMERCINDO!
ESTOU AQUI... HÃ?!
EBA! GANHEI!
PENINHA E URTIGÃO
GUMERCINDO
PARABÉNS, GUMERCINO!
PERA!! NÃO ERA A GENTE QUE IA FATURAR O PRÊMIO?
ERA... MAIS A OTRA PORCA ERA MAIÓ DO QUE A NOSSA! É A VIDA, PESTE!
FUI LOGRADO!

MAIS NUM CARECE DE FICÁ AMUADO! ESSA PORCA INDA VAI DÁ MUITO *LUCRO!* DEXA ELA CUMIGO!
BAH!

MAIS TARDE...
COMÉ, PRAGA? NUM VEM PEGÁ OS SEUS LUCRO?
HEIN?

JÁ TINHA ATÉ ESQUECIDO! VOCÊ VENDEU A PORCA, NÉ?
OS PREÇO TAVA BÃO, MAIS...

NÃO DIGA MAIS NADA! TRAGA A MINHA PARTE! TIO! TIOZINHO! TITIOZINHO! VEM VER!

LEMBRA AQUELA *LEITOINHA* QUE ME CUSTOU UMA MÍSERA PARTE DO MEU MÓDICO SALÁRIO?
LEMBRO!

POIS AGORA O SENHOR VAI VER O QUE É *TINO* PROS NEGÓCIOS!
TÁ AQUI A SUA PARTE, SÓCIO!

TREIS DOS *SEIS LEITÃOZINHO* QUE A PORCA TEVE! OCÊ *TRIPRICÔ* O SEU NEGÓCIO!
ÓINC!
ÓINC!
ÓINC!
ARGH!
HUMPF!

fim

Editora Abril Jovem

Editor e Diretor: VICTOR CIVITA
Diretoria: Roberto Civita, Richard Civita, Raymond Cohen, Angelo Rossi, Ike Zarmati

Diretor Superintendente: Ike Zarmati

Urtigão

REDAÇÃO
Diretor: Júlio de Andrade Filho
Redatora-Chefe: Flávia Muniz
Editores: Claudinei Montes, Evelyn Heine, Monica C. F. Alves, Suiang G. de Oliveira
Editores de Texto: Eduardo Perácio, Márcia Pereira
Revisores: Ivone A. Tonetto, Marcia L. Furlan
Coordenador de Produção: Pedro Mingati
Auxiliares de Produção: Orlando A. Romero, Ramilto Biondo, Vandré O. Silva
Chefe de Arte: Euclides K. Miyaura
Desenhistas: Eli M. Leon, Paulo R. C. Noely, Verci R. de Mello
Ilustrador: Atila O. de Carvalho
Artes-Finalistas: Acácio Ramos, Antonio Lima
Argumentista: Arthur Faria Jr.
Letristas: Lilian T. M. Farias, Natanael A. Soares, Nilton Morise
Decorador: Sérgio Carpanese
Coloristas: Miriam Cler C. Vieira, Telma T. T. Satani
Tradutor: José F. Rodrigues
Paste-up: Margareth J. Gasparim
Auxiliares de Arte: Alexandre Silva, Arnaldo Nincao, José P. S. de Silva, José Wilson Magalhães, Mauro A. Ringel, Mauro L. Pereira, Mônica A. Vizeu, Roberto S. Moriama
Coordenadora do Arquivo Editorial: Marta G. Fiasco

COMERCIAL
Diretor: Sérgio Fernandes dos Santos
Gerente de Produto: Joaquim Celestino
Analistas de Circulação: Osmar S. Lara, Mônica G. Apuzzo

PUBLICIDADE
Diretor: Newton Fioratti
Gerente: Vicente Felicetti
Coordenador: Roberto M. Lopes
Contatos: Tânia Guilherme, Tânia Scarelli

PROMOÇÕES E PROPAGANDA
Diretor: J. L. Lobato
Gerente de Propaganda: Marie Luiza Volponi

ADMINISTRAÇÃO E FINANÇAS
Diretor: Joares Ramos Barbosa

Diretor Responsável: Edgard de S. Faria

Diretor Responsável Adjunto: Silvio Fukumoto

Urtigão é uma edição especial de Pato Donald n.º 1893. Publicação da Editora Abril Jovem S.A. **São Paulo - Redação, Publicidade, Administração e Correspondência:** R. Bela Cintra, 299, Cerqueira César, CEP 01415, Caixa Postal 2372, tel.: (011)257-0869. Telex: (011)22115, Telegramas: Editabril. **Assinatura Anual** - 12 pacotes Festival Disney (Urtigão / Tio Patinhas / Disney Especial / Disney Especial Reedição). Preço da assinatura: soma do preço de capa de cada revista que compõe o pacote vezes o respectivo número da edição ao ano. Ao fazer sua assinatura, exija a credencial do vendedor e pague somente com cheque nominal à Editora Abril S.A. A Editora Abril garante aos assinantes desta publicação que a interrupção definitiva de entrega dos exemplares contratados, sem que para isto tenha dado motivo o próprio assinante, implicará na restituição da parte do preço total antecipadamente pago, correspondente aos exemplares que não forem entregues. **Números atrasados:** ao preço da última edição em banca, por intermédio de seu jornaleiro ou no distribuidor Abril de sua cidade. Pedidos pelo Correio: DINAP - Estrada Velha de Osasco, 132, Jardim Teresa, CEP 06000 - Osasco - SP. Temos em estoque somente as seis últimas edições. **Data desta edição:** Outubro/90 n.º 89. Distribuída com exclusividade no país pela DINAP - Distribuidora Nacional de Publicações, São Paulo. Todos os direitos reservados. "Publicação especialmente autorizada por The Walt Disney Company."
Serviço ao Assinante: tel.: (011)823-9222

IMPRESSA NA DIVISÃO GRÁFICA DA EDITORA ABRIL S.A.

QUADRINHOS COM SABOR DE TUTTI-FRUTTI AZEDINHO.

GRÁTIS
NESTAS EDIÇÕES UM CHICLÉ DE BOLA PRA VOCÊ!

© Disney

ALMANAQUE DO DIA DAS CRIANÇAS
N.º 2

REEDIÇÃO Disney ESPECIAL
N.º 60

TIO PATINHAS
N.º 305

ZÉ CARIOCA
N.º 1893

Mickey
N.º 493

NÃO PERCA! HUMMM... NAS BANCAS

ABRIL JOVEM

QUE GOSTOSO!

Esta edição tem brinde pra você.

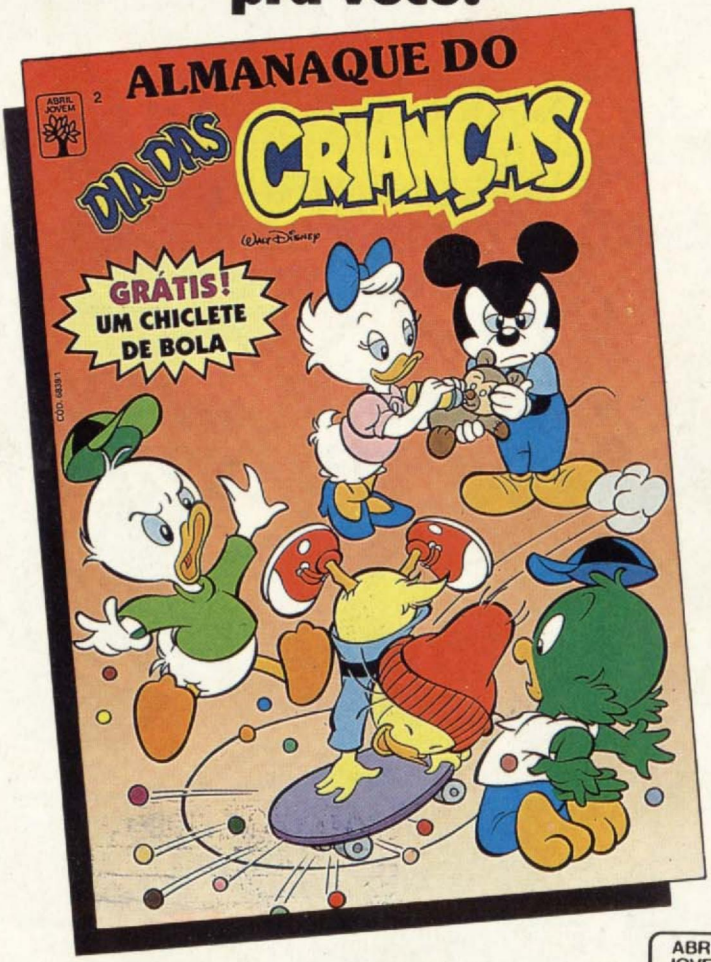

Diversão, aventura e muita alegria estão à sua espera neste almanaque. Uma edição *com gostinho especial* que você não pode perder.

ABRIL JOVEM

Nas Bancas

© Disney

QUE GOSTOSO!

Esta edição tem brinde pra você.

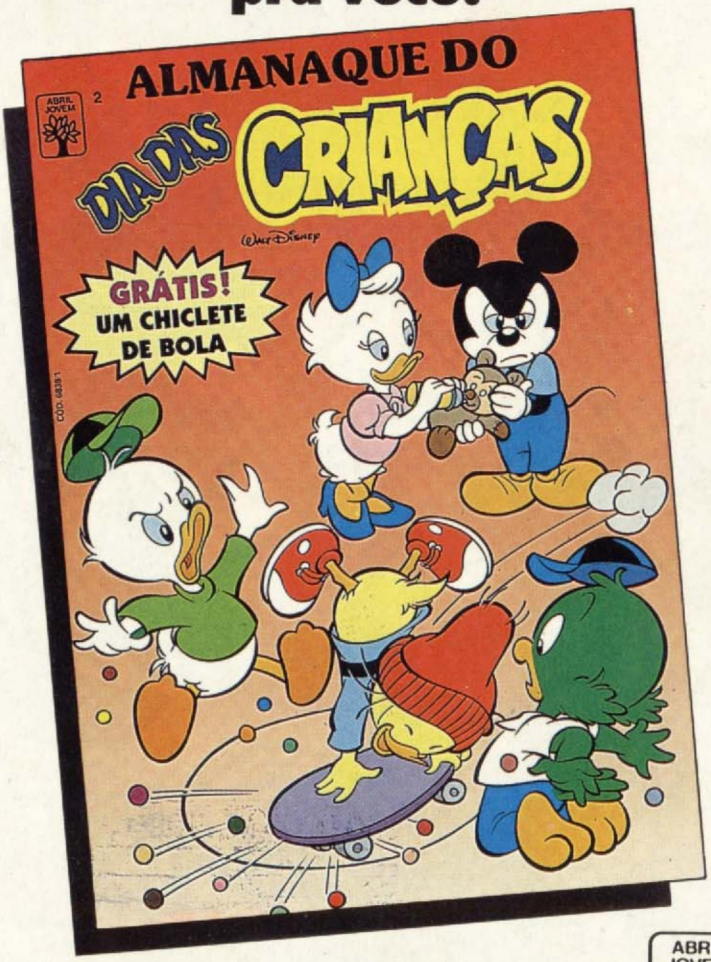

Diversão, aventura e muita alegria estão à sua espera neste almanaque. Uma edição *com gostinho especial* que você não pode perder.

ABRIL JOVEM

Nas Bancas

© Disney